

第26回 岡藩城下町雛まつり

期間:令和6年2月9日(金)~3月10日(日)

得『ひなグルメ』情報



期間中、「ひなグルメ企画」参加店舗(裏面 A~G)にて、
特別メニュー“ひなグルメ”をご用意しております。

さらに各店舗、先着20名様には、割引料金でお召し上がりいただけます。

※ご希望の方は、事前に“割引お食事券”の購入が必要です。(なくなり次第販売終了)

※ご利用の際には、各店舗にて“割引お食事券”をご提示ください。

【割引お食事券販売場所】竹田市観光ツーリズム協会(竹田温泉花水月内)

竹田市会々2250-1 TEL. 0974-63-0585

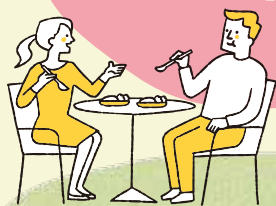

- …無料駐車場
- …有料駐車場
- …トイレ
- …ランチ・テイクアウト店
- …コーヒー



■竹田温泉「花水月」
竹田市観光ツーリズム協会
割引お食事券取り扱い窓口

お食事、ひなまつりについては



お問い合わせ 特定非営利活動法人 竹田市観光ツーリズム協会 TEL. 0974-63-0585



お得なグルメ
参加店舗 (A~G)



臨時に休業することもありますので、ご希望の店舗へ
直接お問い合わせの上、お出かけください。

B



竹田茶寮
「雑遊び」
(3日前まで要予約)
時 12:00~14:00
休 不定休
☎ 0974-63-3261
料 ◎通常料金
3,520円(税込)
★割引後料金
2,520円(税込)

D



茶房ひめ野
松花堂弁当
「椎茸づくし」
時 11:00~14:00
休 水曜日(姫野一郎商店)
飲食は土・日のみ
☎ 0974-63-2385
料 ◎通常料金
1,650円(税込)
★割引後料金
1,150円(税込)

F

但馬屋老舗(茶房だんだん)
「ひな菓子セット」



時 9:30~18:00
(L.O17:30)
お食事の場合
9:30~17:30
(L.O17:00)
休 火曜日
☎ 0974-63-1811
料 ◎通常料金
1,030円(税込)
★割引後料金
530円(税込)

G

RAICIKU laviflcsfe
(ラビフル)
「ひなまつりパフェ」

時 11:00~17:00
休 月曜日
☎ 080-5218-7490
料 ◎通常料金
800円(税込)
★割引後料金
600円(税込)



A



ホテルつちや
「ひな御膳」
(2日前まで要予約)
時 11:30~14:00
休 なし
☎ 0974-63-3322
料 ◎通常料金
2,750円(税込)
★割引後料金
1,750円(税込)

C



大蔵清水湯
「ひな御膳」
(要予約・1日10食)
時 11:00~15:30
休 不定休
☎ 0974-63-3321
料 ◎通常料金
2,500円(税込)
★割引後料金
1,500円(税込)

E

カフェ・ラ・ポーズ
「パンナコッタ~ひなまつりスペシャル~」



ドリンクセット
時 11:00~16:30
休 火・水・木曜日
☎ 0974-70-4821
料 ◎通常料金
740円(税込)
★割引後料金
540円(税込)

その他、お食事処・テイクアウト店

◆和食	□ 定休日	□ 営業時間	□ お問い合わせ
魚町友修	不定休	11:30~14:00 (L.O13:45)	0974-63-2254
一竹	不定休	11:00~14:00	0974-63-2138
丸福食堂	第2・4水曜	10:00~21:00	0974-63-3457
手打ち蕎麦心笑庵	火曜	11:30~15:00 <small>※蕎麦がなくなり次第終了</small>	0974-63-0118
ひょうたん	不定休	11:30~14:00 (L.O13:30)	0974-63-2649
たかまる食堂	日曜(不定休あり)	11:30~14:00 (L.O13:30)	0974-63-2999
さふらんごはん	木曜	11:00~15:00	0974-62-2326
ホテル岩城屋	なし	11:30~14:00 (L.O13:30)	0974-62-2211

◆洋食	□ 定休日	□ 営業時間	□ お問い合わせ
シャンピ	火・水曜(不定休あり)	11:30~13:30	0974-63-1553

◆カフェ	□ 定休日	□ 営業時間	□ お問い合わせ
竹田カフェ	月~金曜	11:00~18:00	070-8938-0401
ナギアコーヒー	火・第一月曜	10:00~18:00 (月曜13:00~18:00)	090-7531-9208
かどばん	月・火・水曜	11:00~17:30	0974-62-3714
カプリセス	不定休	10:00~17:00(L.O16:30)	070-3163-6892
食のアトリエKAWANO台所	日~水曜	12:00~17:00	090-5383-1492

◆巻寿司のテイクアウト	□ 定休日	□ 営業時間	□ お問い合わせ
ことぶきや	木曜	9:00~18:00	0974-62-2328

◆焼鳥・クレープ・回転焼・まんじゅう他テイクアウト	□ 定休日	□ 営業時間	□ お問い合わせ
お持ち帰りの店大将	水曜	11:00~18:00	0974-63-2885